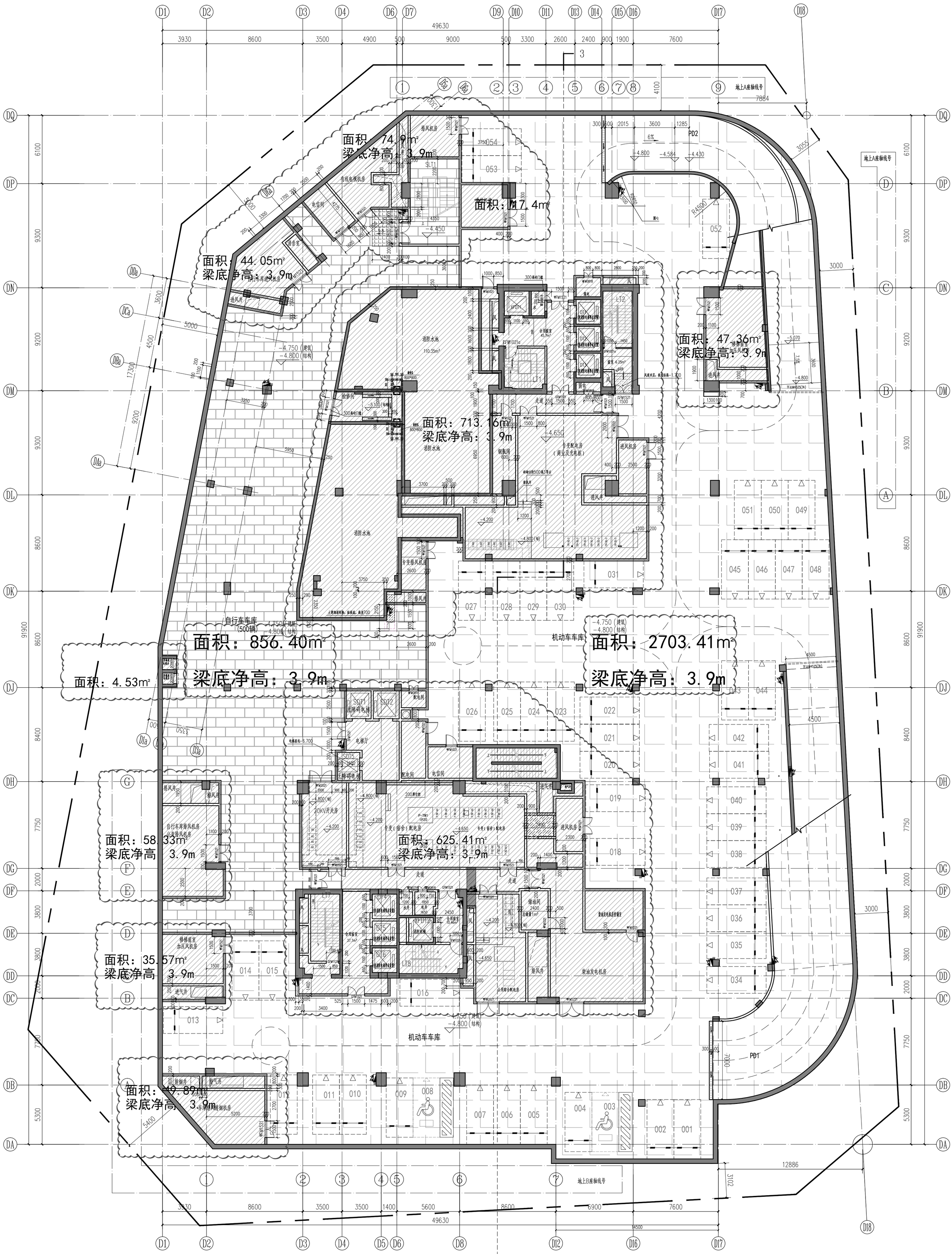

核增建筑面积专篇（三） 1:150

注：本次修改仅限云线圈注部分

地下 总机动车位：217辆

总建筑面积：15689.22m²

总机动车车库面积：11119.41平米

总设备用房面积：3713.41平米

总自行车车库面积：856.40平米

本层停车位标准车位54(普通车位52,残疾人车位2)

地下机动车车库总停车位标准车位217，地下总建筑面积：15689.22m²

本层建筑面积：5229.35m²

地下一层设备用房面积：1668.97平米，机动车车库面积：2703.98平米

自行车车库面积：856.40平米

图例：

公用设备房

机动停车库

自行车停车库

版本号 REV.	修改时间 DATE	备注 REMARK

表中"▭"所圈为当前版本，此前版本作废

人防工程设计自审小组专用章

防火设计自审小组专用章

工程设计出图专用章

注册章

项目名称 润明居 PROJ

子项名称 1栋 SUB PROJ

建设单位 深圳市盛德源实业有限公司 DEVP

平面示意 KEY PLANE

图名 核增建筑面积专篇（三） TITLE

图号 JS-703 DRAWN NO.

专业 建筑 SPECIALITY

设计阶段 施工图 PHASE

比例 1:150 SCALE

日期 2023.02 DATE

设计	周亚虹	DESIGN
校对	杨韬	CHECK
专业负责人	杨韬	CHIEF
专业审核人	夏韬	EXAMINE
专业审定人	夏韬	APPROVE
项目设计主持人	常发明	PROJECT CHIEF
子项号		SUB DESIGN NO.
设计号	H19042	DESIGN NO.
合作单位		COOP

华森设计 HSARCHITECTS

深圳华森建筑与工程设计顾问有限公司

资质证书编号：A244066224