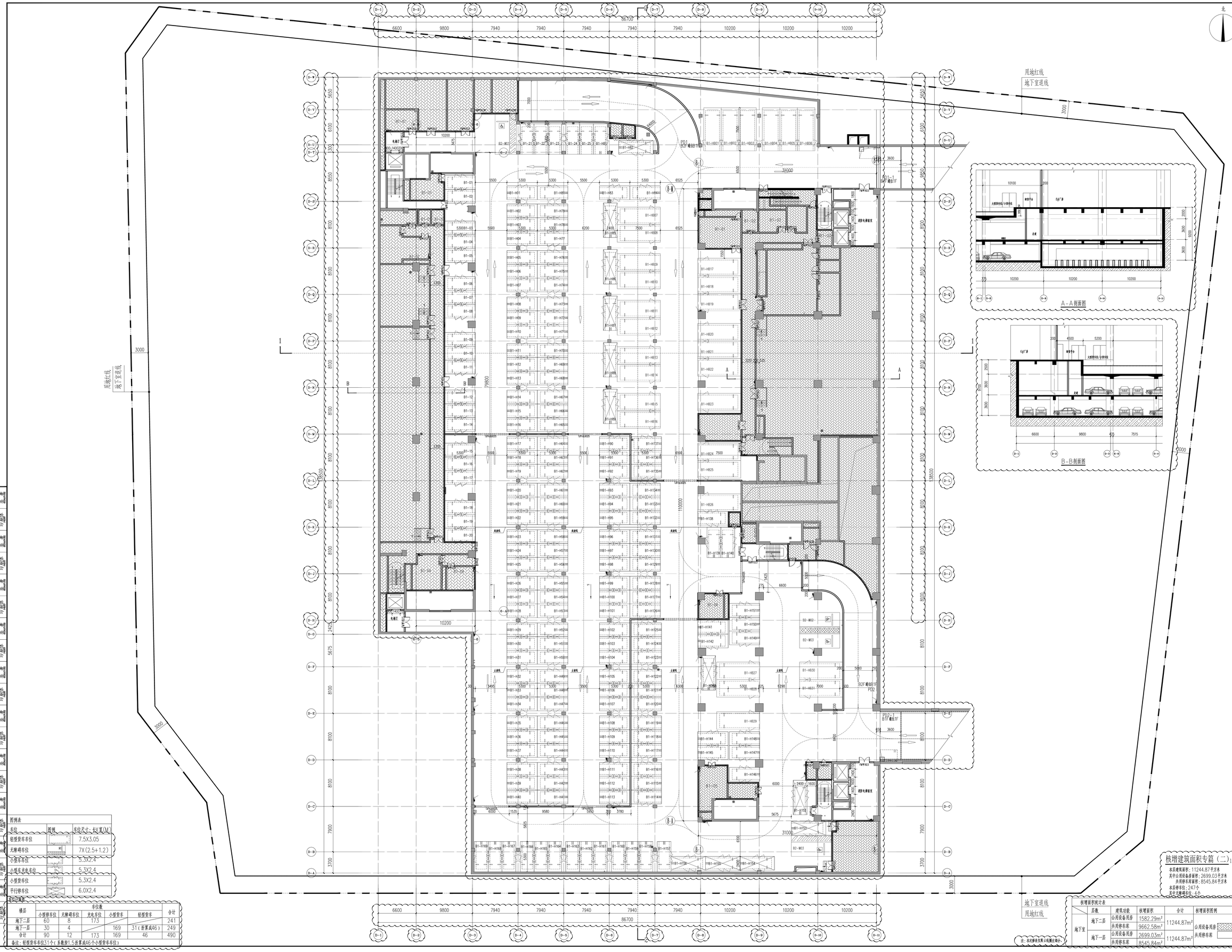

图例表

车位	图例	车位尺寸：长X宽(M)
轻型货车车位		7.5X3.05
无障碍车位		7X(2.5+1.2)
小型车车位		5.3X2.4
小型充电车位		5.3X2.4
小型货车位		5.3X2.4
平行停车位		6.0X2.4

车位设置表

楼层	车位数					合计
	小型停车位	无障碍车位	充电车位	小型货车	轻型货车	
地下二层	60	8	173	169	31（折算成46）	241
地下一层	30	4				249
合计	90	12	173	169	46	490

备注：轻型货车位31个（系数按1.5折算成46个小型货车车位）

核增建筑面积统计表

层数	建筑功能	核增面积	合计	核增面积图例
地下二层	公用设备用房	1582.29m²	11244.87m²	公用设备用房
	共用停车库	9662.58m²		共用停车库
地下一层	公用设备用房	2699.03m²	11244.87m²	
	共用停车库	8545.84m²		

深圳市建筑设计研究总院有限公司
SHENZHEN GENERAL INSTITUTE OF ARCHITECTURAL DESIGN AND RESEARCH CO.,LTD

不可按图纸(含CAD文件)量取尺寸，所有尺寸均须通过放样确定，未经同意不得使用、修改或复制本文件及其中的。
DO NOT SCALE FROM DRAWING(INCLUDING CAD FILES). ALL DIMENSIONS MUST BE VERIFIED ON SITE. NO USE, DISCLOSURE, DISSEMINATION OR DUPLICATION OF ANY CONTENT IN THIS DOCUMENT IS ALLOWED WITHOUT PRIOR CONSENT.

版次 REVISION No.	修改日期 REVISION DATE	修改原因 REVISION REASON
修改记录 REVISION RECORD		

加盖图章处 STAMP AREA

审定 APPROVED	梁立新	
审核 EXAMINED	梁立新	
项目负责 CAPTAIN	韦诺嘉	
专业负责 CHIEF ENGR.	韦诺嘉	
	唐志军	
校对 CHECKED	唐志军	
设计 ENGINEER	廖青	
方案设计 SCHEMATIC DESIGN		
制图 DRAWN		
	印刷体 PRINT	签署 SIGNATURE

建设单位 CLIENT	深圳市润宏房地产有限公司
建设地点 SITE	光明区凤凰街道
工程名称 PROJECT	明湖智谷产业园
子项、单体名称 SUBPROJECT UNIT	6栋、7栋、8栋地下室
图名 TITLE	核增建筑面积专篇（二）
版次 EDITION No.	V2.0
日期 DATE	2023.11.20
图别 DRAWING No.	建施
图号 DRAWING No.	AH-ZJ02

合同号 CONTRACT No.	40X2303
设计号 SHEET No.	

甲方 OWNER	签名 SIGNATURE
园林 LANDSCAPE	印刷体 PRINT
幕墙 CURT	签名 SIGNATURE
装饰 DECOR.	印刷体 PRINT
燃气 GAS	签名 SIGNATURE
暖通 HVAC	印刷体 PRINT
电气 ELEC.	签名 SIGNATURE
给排水 PLUMBING	印刷体 PRINT
结构 STRUCT.	签名 SIGNATURE
建筑 ARCH.	印刷体 PRINT
会签 CONFIRMED	